LANA GROSSA

Journal

Выпуск No. 72



Сканируй КОД

Узнай где пряжа продается

Вне времени

Роскошная пряжа и неподвластные времени силуэты: вязаные вещи, которые остаются с нами



ЖИЗНЬ — ЭТО ПУТЕШЕСТВИЕ

Жизнь — это путешествие, сотканное из встреч, воспоминаний и маленьких мгновений, которые остаются с нами. С вязанием всё очень похоже: зачастую важен не только результат, но и сам путь. Петля за петлёй мы создаём нечто личное и неповторимое. Когда так рождается любимая вещь, она нередко сопровождает нас долгие годы. Иногда её передают дальше. Тогда она начинает рассказывать свою историю и со временем приобретает особую ценность.

В этом выпуске вас ждут яркие и сдержанные модели, лаконичные и искусно выполненные дизайны. Цвету отведена главная роль, ведь его восприятие так же индивидуально, как и люди, которые его носят. Многие изделия связаны из новинок пряжи сезона осень-зима. Их обзор вы найдёте *на странице 34*.


Стр. 8

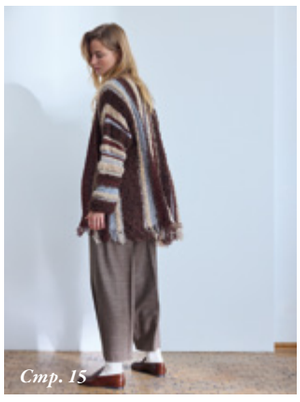
Стр. 15


Стр. 48


Стр. 54


Стр. 58

Содержание

Стр. 4 - **Истории, которыми мы делимся**
Возможно, именно эти вещи будут сопровождать вас долгие годы — и со временем смогут рассказать всё больше историй.

Стр. 34 - **Тренды**
Обзор новых видов пряжи, представленных в этом выпуске.

Стр. 36 - **Тихая красота**
Чистые линии и лучшая пряжа: неподвластные времени модели с характером.

Стр. 58 - **Исследование цвета**
От ярких до приглушённых, в искусных сочетаниях — оттенки задают тон.

Стр. 70/117 - **Обзор моделей**
Все как на ладони.

Стр. 71 - **Инструкции**



Модель 1: Этот *КАРДИГАН* с узором «соты» вяжется из двух видов пряжи. Динамичный силуэт создаёт баска, сформированная простыми убавлениями.

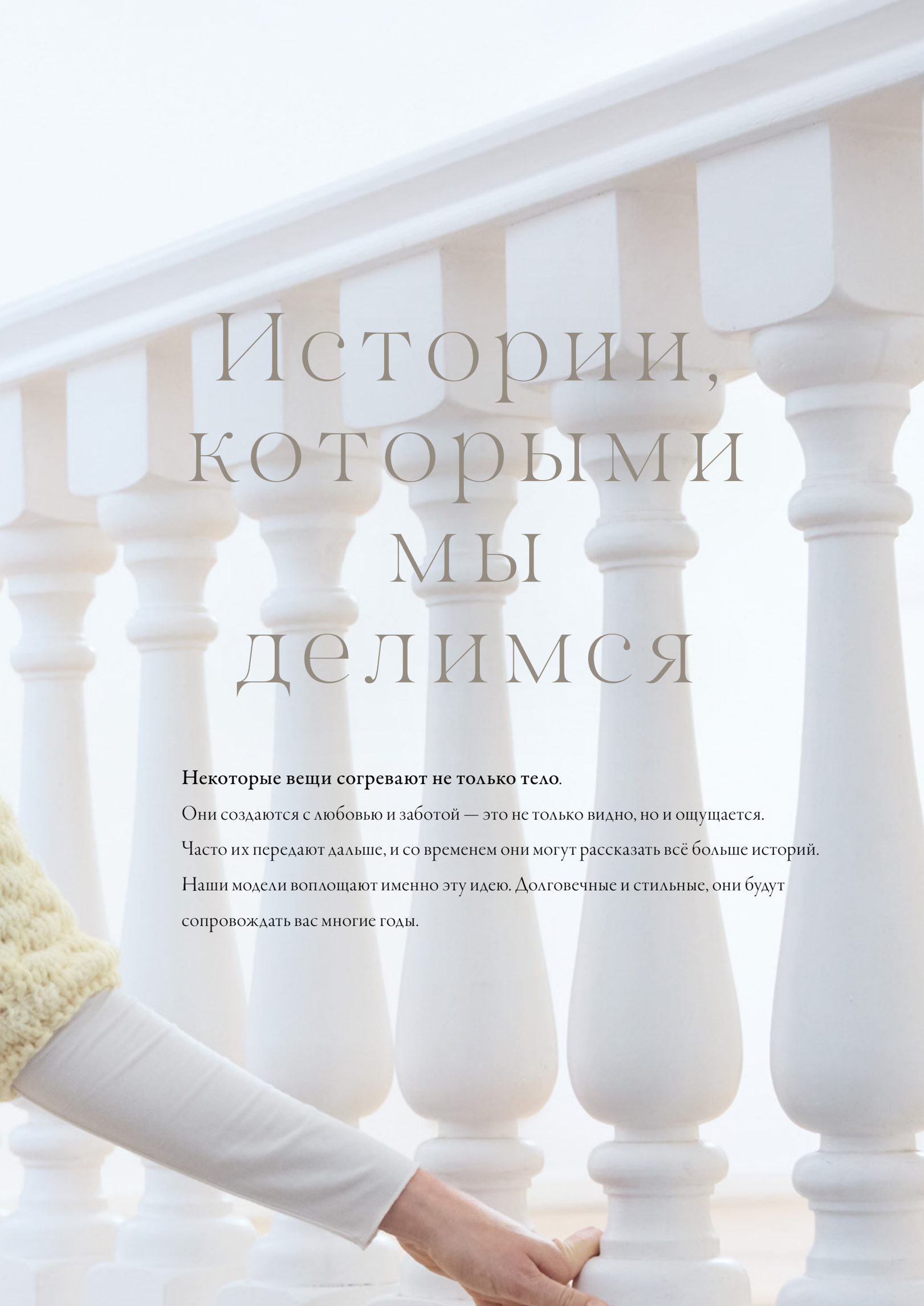

Истории, которыми мы делимся

Некоторые вещи согревают не только тело.

Они создаются с любовью и заботой — это не только видно, но и ощущается. Часто их передают дальше, и со временем они могут рассказать всё больше историй. Наши модели воплощают именно эту идею. Долговечные и стильные, они будут сопровождать вас многие годы.



Модель 2: Два новых вида пряжи, соединённые в одной модели, образуют свежий натуральный оттенок. Для предельно лаконичного образа ***КАРДИГАН*** вместе с воротником вяжется одной деталью исключительно лицевой гладью.
FILO DI GIO & PERLINA



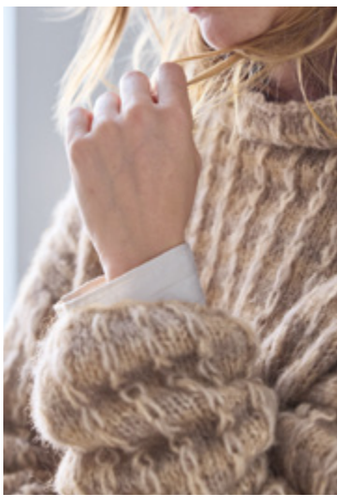







Модель 3: В этом ***СВИТЕРЕ*** с воротником гольф два оттенка пряжи сливаются в живой меланжевый эффект. Узор со снятыми петлями придаёт полотну дополнительную глубину. ALPACA AIR II



Модель 4:
Роскошный серебристо-серый
ДЖЕМПЕР кроя реглан выполняется
сверху вниз лицевой гладью. Его лако-
ничный свободный силуэт открывает
множество возможностей
для комбинирования.
ALPACA AIR II





Модель 5: Комплекты в едином стиле остаются актуальными и становятся всё интереснее. Здесь джемпер дополнен подходящим пончо. *ПОНЧО* привлекает мягко облегающим воротником-стойкой и выразительным асимметричным силуэтом. Под ним модель надела джемпер изнаночной стороной наружу. ALPACA AIR II









Модели 6 & 7 & 8: Деликатные переходы цвета и длинный облегающий силуэт делают *ПЛАТЬЕ*, связанное лицевой гладью, неподвластным времени и элегантным. Роскошный образ завершает комплект из подходящих *ШАРФА* и *ШАПКИ*.
ECOPUNO SFUMATO & SETASURI





Модель 9: В новой пряже Basta Stampa кажущиеся хаотичными цветные участки сочетаются с меховой фактурой — идеально для актуальных образов из искусственного меха, таких как этот простой ***СВИТЕР*** с воротником гольф. Получится даже у начинающих. BASTA STAMPA





Модель 10: Вытянутые петли придают *ВОРОТНИКУ* современный объём, узор выполняется из трёх разных видов пряжи. Продетый шнур позволяет легко менять форму модели.

CHAPEAU, ORSETTO MOULINÉ & PELLICCIA











Модель 11: В этом *КАРДИГАНЕ* с фольклорными мотивами натуральные цвета встречаются с лаконичными узорами и выразительной пряжей. Конструкция предельно проста: основную деталь вяжут поперёк, рукава выполняют отдельно, а в завершение прикрепляют кисти бахромы. ORSETTO MOULINÉ, ORSETTO & BACO BAMBOO



Модель 12: Вытянутые петли, пайетки и рукава-баллоны придают ***КАРДИГАНУ ОВЕРСАЙЗ*** неожиданно гламурный характер. Основа модели — Chapeau, новая объёмная и невесомо-мягкая пряжа-шнурок. CHAPEAU & COSMO



Модель 13: В этом *КАРДИГАНЕ* с ложным патентным узором новая пряжа-цепочка Baby Chain создаёт невесомый объём и чёткую структуру. Изысканная деталь — планка со снятыми петлями. BABY CHAIN







Модели 14 & 15: ***ЖАКЕТ***, связанный лицевой гладью, удивляет эффектными рукавами в полоску, выполненными полупатентным узором. При желании к нему можно связать подходящую ***ШАПКУ***. CHAPEAU







Модель 16: Мягким струящимся силуэтом ***ЖАКЕТ*** с баской обязан новой пряже Milano. Модель выполняется узором со снятыми петлями из пряжи двух цветов. Шалевый воротник и застёжка на пуговицу создают элегантный образ вязаного блейзера. MILANO

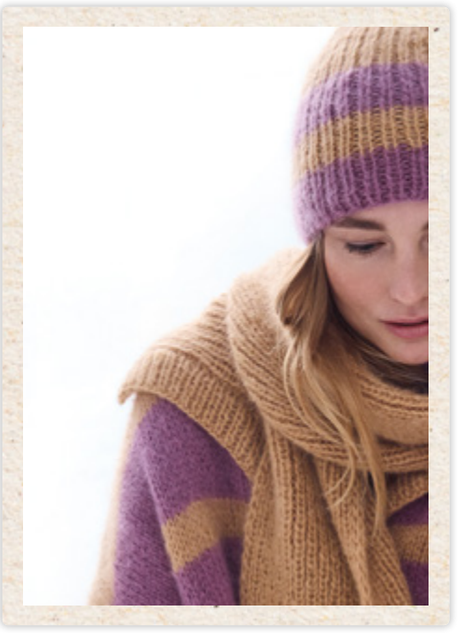







Модели 17 & 18 & 19: Наш ***ЖАКЕТ*** имеет просторный уютный силуэт и объёмный воротник. Полосы освежают классический бежевый цвет. В дополнение — ***ШАПКА*** и ***ШАРФ***, оба связаны резинкой. MOHAIR DI GIO



Модель 20: Особенность этого *ПУЛОВЕРА* — шалевый воротник, связанный одновременно с передней деталью. И, конечно, Baby Furry — новая, необыкновенно нежная пушистая пряжа, которая придаёт классическому цвету дополнительную глубину. BABY FURRY



Модель 21: Прямой ***ЖАКЕТ*** без воротника выполняется плетёным узором из новой принтованной пряжи Crazy. Результат — образ в стиле кутюр со свежим и практичным акцентом. CRAZY





Модель 22: Мягкая, тёплая, пушистая: новая пряжа Cosí — здесь в спортивном ***СВИТЕРЕ*** в полоску, связанном сверху вниз, с бархатистой фактурой искусственного меха. COSÍ





Модель 23: Пять видов пряжи, три цвета и лаконичный крой с неглубоким V-образным вырезом и практичными карманами — *ПАЛЬТО*, которое прекрасно сидит, мягко ниспадает и удивляет разнообразием фактур.
BRIGITTE NO. 2, ORSETTO, ORSETTO MOULINÉ, ALPACA AIR II & PELLICCIA











Модели 24 & 25: Контрастные цветовые вкрапления оживляют ***ПАЛЬТО*** с воротником-водопадом, связанное изнаночной гладью. Подходящий ***БЕРЕТ*** в комплекте — и парижский шик готов. CASSATA





Модель 26: Пушистая пряжа плюс пайетки размера XL: такое сочетание добавит сияния как повседневному, так и вечернему образу. *КАРДИГАН* имеет классический силуэт. Рельефные ряды подчёркивают сверкающие планки. BRIGITTE NO. 2 & COSMO





Brigitte No. 2 & Cosmo

Идеальная пара! Вот еще восемь сочетаний оттенков с пряжей Cosmo, украшенной пайетками, — они идеально подходят для *модели 26*, кардигана на этом развороте.



цв. 62 & цв. 27



цв. 30 & цв. 28



цв. 33 & цв. 17



цв. 54 & цв. 14



цв. 47 & цв. 12



цв. 82 & цв. 15



цв. 9 & цв. 24



цв. 66 & цв. 22



Модель 27: Слегка объемный и асимметричный крой: непринуждённый *ДЖЕМПЕР* с пайетками, который легко стилизовать по-разному. Основа модели — Cosí, новая ультрамягкая пряжа, напоминающая мех с коротким ворсом. COSÍ & COSMO





Всё, что вам нужно

От тонкой до объёмной, от гламурной до естественной — посмотрите, как прекрасны наши новые виды пряжи.

Новая пряжа 2026/27

Все новинки как на ладони



PELLICCIA. Эта роскошная пряжа из благородных волокон бэби альпака и лучшей мериносовой шерсти напоминает натуральный мех.

48% мериносовой экстратонкой шерсти, 38% бэби альпака, 14% полиамида, 90м/50г, спицы 4,5–5



ORSETTINI. Комфортная пряжа букле на 86% состоит из супертонкой мериносовой шерсти. Примерно вдвое тоньше своей предшественницы Orsetto.

86% мериносовой супертонкой шерсти, 14% полиамида, 135м/50г, спицы 4,5–5,5



CHAPEAU. Ультралёгкая объёмная и невесомо мягкая пряжа-шнурок из бэби альпака и тонкой мериносовой шерсти.

56% бэби альпака, 24% мериносовой тонкой шерсти, 20% переработанного полиамида, 110м/50г, спицы 7–8



FILO DI GÌO. Сочетание супертонких мериносовых волокон и мохера суперкид: однониточная версия Mohair di Gio.

55% суперкид мохера, 45% мериносовой супертонкой шерсти, 250м/50г, спицы 4,5–5



MILANO. Мягкая объемная пряжа с пушистой фактурой букле и благородными двухцветными оттенками.

50% бэби альпака, 40% мериносовой экстратонкой шерсти, 10% полиамида, 140м/50г, спицы 4,5–5,5



BACO BAMBOO. Тонкая, шелковистая, драгоценная: благородная смесь из мериносовой шерсти, волокон бамбука и яка.

60% мериносовой экстратонкой шерсти, 34% вискозы из бамбука, 6% шерсти яка, 100м/50г, спицы 5–6



BABY CHAIN. Пряжа-цепочка из мериносовой шерсти и бэби альпака. Объёмная, очень мягкая, для крупной вязки.

67% мериносовой экстратонкой шерсти, 30% бэби альпака, 3% полиамида, 60м/50г, спицы 9–10



CANDY. Слегка пушистая пряжа с яркими нерегулярными полосами.

80% мериносовой экстратонкой шерсти, 20% полиамида, 300м/100г, спицы 5–6



CHIARO. Элегантная пряжа из тонкой мериносовой шерсти в сочетании с шелковистой вискозой создаёт матово-блестящие эффекты.

60% мериносовой тонкой шерсти, 28% вискозы, 12% полиамида, 120м/50г, спицы 4–5



CRAZY. Объёмная принтованная пряжа-цепочка гарантирует быстрый результат и увлекательную игру цвета.

95% шерсти мерино superwash, 5 % полиамида, 140м/50г, спицы 10–12



COSÍ. Бархатисто-мягкая пряжа с короткими ворсинками, на 60% состоящая из мериносовых волокон.

60% мериносовой тонкой шерсти, 40% полиамида, 115м/50г, спицы 5–6



BABY FURRY. Лёгкая пряжа с эффектом меха из хлопка, бэби альпака и экстратонкой мериносовой шерсти.

45% бэби альпака, 20% мериносовой экстратонкой шерсти, 35% хлопка, 100м/50г, спицы 6–7



Тихая красота

Истинная красота не бывает громкой.
Она подобна тихому озеру в золотой осенний день: глубокая, безмятежная и сильная.
Это настроение вдохновляет на модели, которые — нежные или выразительные — отличаются высоким качеством и неподвластны времени.





Модель 28: Великолепие цвета петроль: в этом *ДЖЕМПЕРЕ*, связанном сверху вниз, сочетаются полупатентный и патентный узоры. Так возникает живая фактура и дополнительный объём в нижней части рукавов. BASTA



Модели 29 & 30: Узкий ***ЖАКЕТ*** привлекает свежими цветами и простым, но эффектным полосатым узором. Небольшие накладные карманы и удлинённый шалевый воротник создают классический образ блейзера. Непринуждённый завершающий штрих — ***ШАРФ*** размера XL, связанный резинкой.

ORSETTINI





Модель 31: Новая пряжа Milano придаёт ***ДЖЕМПЕРУ*** с круглой кокеткой, связанному сверху вниз, современную ворсистую фактуру. Благодаря неравномерным полосам в разных оттенках образ выглядит особенно живым. MILANO



Модель 32: Удача для начинающих: благодаря толстым спицам и простому крою объемный ***ДЖЕМПЕР*** прямоугольной формы вяжется почти сам собой. Вытянутые петли придают модели мягкость и свободный силуэт.

BABY CHAIN

Модель 33: Узор со снятыми петлями, выполненный из двух видов пряжи, добавляет динамики классическому ***ЖАКЕТУ***. Узкий силуэт дополнен небольшими окатами и облегающими рукавами.
ECOPUNO & MILANO





Модель 34: Четыре простых прямоугольника и несложный ажурный волнистый узор — эффектный *ДЖЕМПЕР* для начинающих.
NEBBIA



Модель 35: Мягкие переходы оттенков в объёмном полупатентном узоре: классический ***ДЖЕМПЕР***, связанный сверху вниз, с особенным характером.
ECOPUNO SFUMATO & SETASURI







Модель 36: Новая пряжа Baby Furry превращает эту модель в невесомое удовольствие с фактурой меха. ***СВИТЕР***, связанный лицевой гладью, состоит из простых деталей. Интересный акцент — воротник гольф с разрезом сзади. BABY FURRY



Модель 37: Меховая пряжа Basta придаёт ***КАРДИГАНУ*** с патентным узором одновременно роскошный и современный характер. Небольшой шалевый воротник и деликатные рукава-баллоны подчёркивают женственный образ. BASTA



Модель 38: Новинка Baco Bamboo — здесь в двухцветном узоре со снятыми петлями. Результат — ***СВИТЕР***, необыкновенно комфортный и роскошный. BACO BAMBOO







Модели 39 & 40: *ПАЛЬТО* из новой пушистой пряжи букле вяжется в две нити лицевой гладью. Оно выполнено сверху вниз, имеет классический силуэт и удлинённый V-образный вырез. Длинный *ШАРФ* с кистями дополняет комплект. MILANO







Модель 41: Четыре вида пряжи, два узора — лицевая и платочная вязка — и темпераментная игра цвета: этот ***СВИТЕР*** доставит удовольствие уже во время вязания, а повторить его в других оттенках будет совсем несложно.

ALPACA AIR, ORSETTO, ORSETTO MOULINÉ, BRIGITTE NO. 2 & PELLICCIA



Модели 42 & 43: Удачная игра на контрасте стилей: лаконичный бордовый корпус ***СВИТЕРА*** дополнен рукавами в полоску, связанными полупатентным узором. Завершает образ подходящий ***ШАРФ***.
CHAPEAU







Модель 44: Новая пряжа Basta Stampa с длинным ворсом и сочетанием четырех разных природных оттенков превращает этот ЖАКЕТ в настоящий центр внимания. Лаконичный крой дополнен моделированными окатами и маленькими накладными карманами.

BASTA STAMPA





Модель 45: Джемпер со страницы 44 — теперь в виде *ПАЛЬТО* спокойных природных оттенков. Модель вяжется лицевой гладью и, как принято для круглой кокетки, сверху вниз. MILANO









Модель 46: Очень длинные и струящиеся — именно так выглядят актуальные вязаные *ПАЛЬТО*. В этой модели пряжа с эффектом меха цвета петроль сочетается с выразительной принтованной нитью. Эффектнее не бывает. BABY FURRY & CRAZY



Исследование цвета

Цвет — не просто украшение.

Яркий или приглушённый, он подчеркивает характер, создаёт настроение и расставляет акценты. Переходы оттенков и изысканные сочетания делают вязаные вещи неповторимыми. Лучше всего цвет раскрывается в союзе с высококачественной пряжей, рождая бесчисленное множество нюансов — от нежных до насыщенных, от матовых до сияющих.









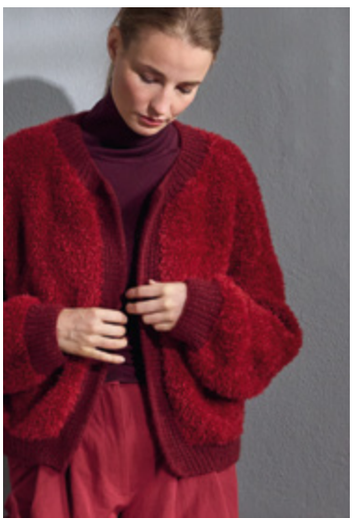

Модель 47: Мягкая, тёплая, роскошная: новая пряжа Pelliccia — первоклассная альтернатива натуральному меху. В классическом красном ***ЖАКЕТЕ*** её эффектно дополняют гладкие планки. PELLICCIA & BRIGITTE NO. 2







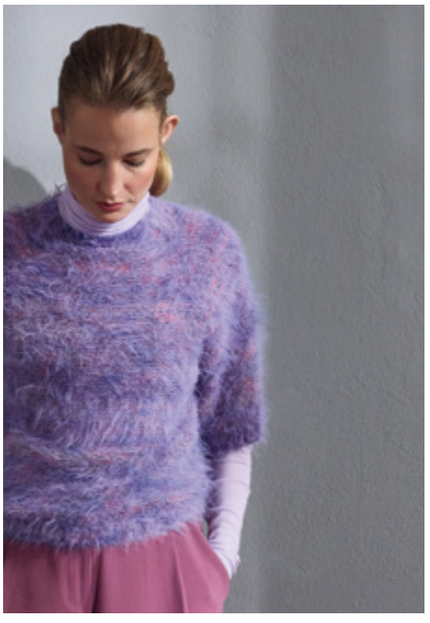

Модель 48: . Наш короткий ***ДЖЕМПЕР***, связанный сверху вниз, с рукавами реглан длиной до локтя — идеальная модель для многослойных образов. Благодаря спицам № 6 он вяжется быстро и просто. BASTA STAMPA



Модель 49: . Быстро и просто: небольшой *ЖИЛЕТ* из одного прямоугольника с Т-образным разрезом. Вау-эффект создаёт Basta Mista — пряжа с длинным ворсом и переходами цвета. BASTA MISTA



Модель 50: Тонкая работа: в этом *ПУЛОВЕРЕ* с узором со снятыми петлями два разных вида пряжи придают глубину приглушённому оттенку пыльной розы. Вырез оформлен планкой с изящными декоративными убавлениями. ECOPUNO & MILANO







Модель 51: Узкий прямой ***ЖАКЕТ*** связан крючком узором с пышными столбиками.
Небольшой отложной воротник с лацканами и накладные карманы создают образ блейзера. CASSATA



Модель 52: . Новая разноцветная пряжа Candy придаёт выразительность простому клетчатому узору. Силуэт ***СВИТЕРА*** очень широкий. Короткие рукава, напоминающие митенки, целиком связаны резинкой. CANDY









Модель 53: Длина до середины бедра, непринуждённый силуэт, мягко обрамляющий вырез шалевый воротник и практичные карманы — это уютный ***ЖАКЕТ***, который уместен всегда, в том числе благодаря игре цвета, подходящей к любому образу. CANDY











Модель 54: Спущенные петли, модные цвета и щепотка гламура: этот ***ДЖЕМПЕР*** производит впечатление и к тому же быстро вяжется. CRAZY, BABY CHAIN & COSMO
Модели 55 & 56. ***ШАПКА*** и ***БАКТУС*** становятся эффектным завершением образа. CRAZY



LANA GROSSA *Journal*

No. 72

ОБЗОР МОДЕЛЕЙ

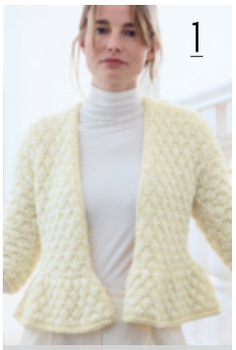
1
Winter Softness & Cosí

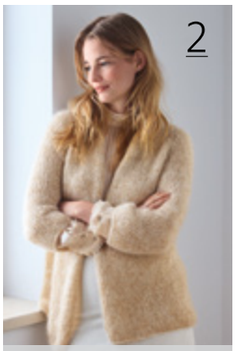
2
Filo di Gio & Perlina


3
Alpaca Air II


4
Alpaca Air II


5
Alpaca Air II


6
Ecopuno Sfumato & Setasuri


7
Ecopuno Sfumato & Setasuri

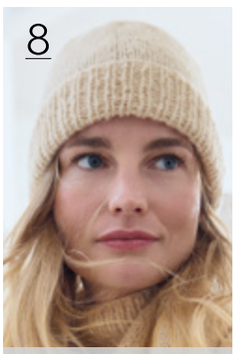
8
Ecopuno Sfumato & Setasuri

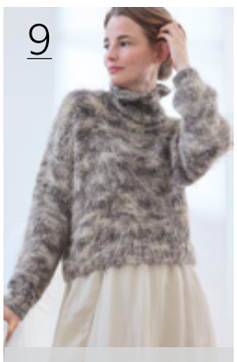
9
Basta Stampa

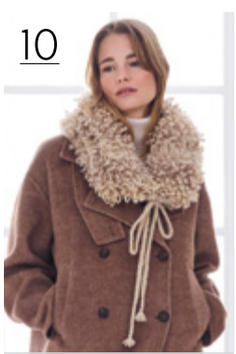
10
Chapeau, Orsetto Mouliné & Pelliccia


11
Orsetto Mouliné, Orsetto & Baco Bamboo


12
Chapeau & Cosmo

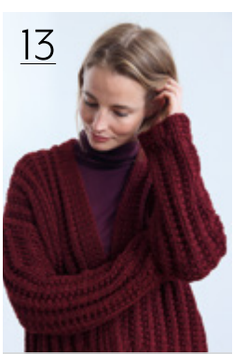
13
Baby Chain


14
Chapeau


15
Chapeau

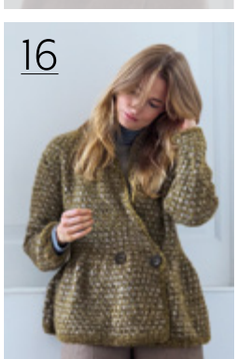
16
Milano


17
Mohair di Gio


18
Mohair di Gio


19
Mohair di Gio


20
Baby Furry


21
Crazy

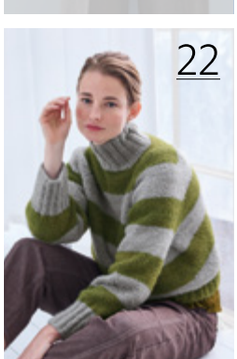
22
Cosí


23
Brigitte No. 2, Orsetto, Orsetto Mouliné, Alpaca Air II & Pelliccia


24
Cassata


25
Cassata

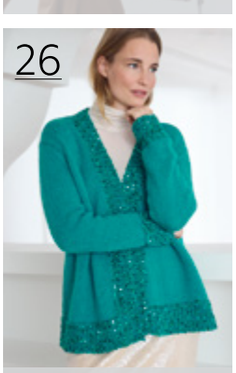
26
Brigitte No. 2 & Cosmo


27
Cosí & Cosmo


28

Basta


29
30

Orsettini


31

Milano

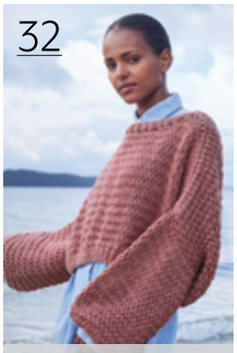
32

Baby Chain


33

Ecopuno & Milano


34

Nebbia


35

Ecopuno Sfumato & Setasuri


36

Baby Furry


37

Basta


38

Baco Bamboo


39 40

Milano


41

Alpaca Air, Orsetto, Orsetto Mouliné, Brigitte No. 2 & Pelliccia


42

Chapeau


43

Chapeau

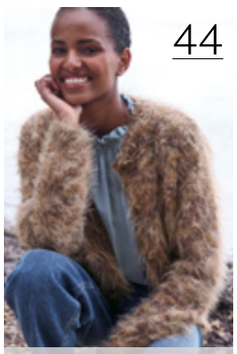
44

Basta Stampa


45

Milano


46

Baby Furry & Crazy

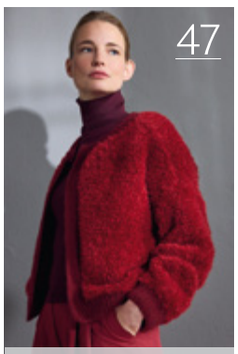
47

Pelliccia & Brigitte No. 2


48

Basta Stampa

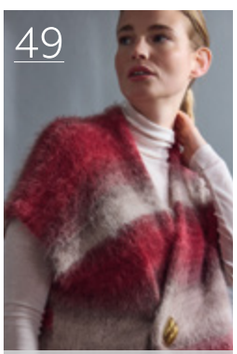
49

Basta Mista


50

Ecopuno & Milano

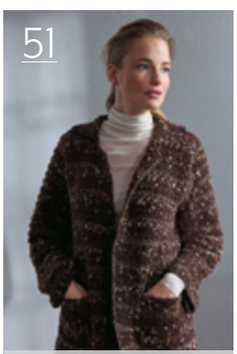
51

Cassata


52

Candy


53

Candy

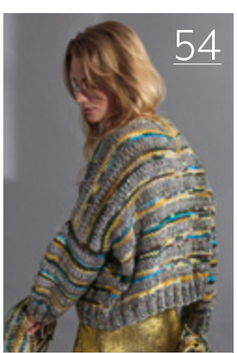
54

Crazy, Baby Chain & Cosmo

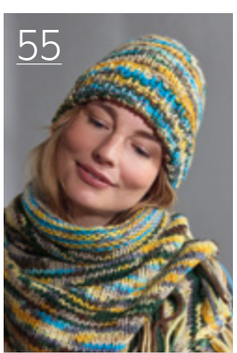
55

Crazy


56

Crazy

4 033493 420853



Рекомендованная розничная цена 1550 руб.
Не является публичной офертой.

МЫ ЛЮБИМ ПРЯЖУ

Издание подготовлено для проекта ЛЮДИ ВЯЖУТ
peopleknit.ru

Маркет
Новый поисковик товаров в розничных магазинах
market.peopleknit.ru

© Материалы подготовлены в рамках проекта **Люди вяжут**. Воспроизведение полностью или частично материалов данной публикации без предварительного письменного разрешения **ООО «Праймар Арена»** строго запрещено.